

# Maurice Brassard Fils Inc.

1573 rue SAVOIE - C.P. 4  
PLESSISVILLE, QUÉ.  
G6L 2Y6

Tél: (819) 362-2408  
Fax: (819) 362-2045

[www.mbrassard.com](http://www.mbrassard.com)

2010

## Nouveaux Produits

- Item 1: 1 nouvelle couleur de coton: Bleu cobalt 4274
- Item 1: 100% Coton Organique, 2/8 naturel et blanchi seulement
- Item 4BB: Cotlin 2/8 Filé et teint au Québec  
(60% coton organique, 40% lin)  
36 couleurs
- Item 4CC: 2/8 Chanvre (40%) - Coton organique (60%) Naturel
- Item 5D: 8 nouvelles couleurs de Alpaga / soie
- Item 13M: 5 nouvelles couleurs de Victorian Bouclé et Brushed mohair

## Heures d'ouverture du magasin

Lundi au Vendredi de: 9:00 à 11:30  
13:00 à 17:00

**FERMÉ**

**Vacances estivales :**  
**17 juillet au 9 août 2010**

**Tous les congés fériés**

**du 23 décembre 2010 au  
5 Janvier 2011**



Plessisville est situé à la jonction de la route 116 et 265 à environ 20 km de la route 20, sortie 228 en provenance de Montréal et sortie 253 en provenance de Québec

**ITEM 1 100 % COTON PREMIÈRE QUALITÉ 80 COULEURS**

	2/8 (1/2 lb) 1680 vgs	2/16 (1/2 lb) 3360 vgs	4/8 (1/2 lb) 840 vgs	8/8 (1 lb) 840 vgs	16/8 (1 lb) 420 vgs	Bouclé (1/2 lb) 750 vgs
COTON NATUREL	3.25	3.50	3.85	7.55	7.55	5.70
COTON BLANCHI	4.00	4.30	4.70	9.25	9.25	6.50
TOUTES LES COULEURS	5.25	5.60	5.95	11.70	11.70	7.85

<b>BOUCLE DE COTON SUR CÔNE app. 2 lbs/cône</b>	Blanchi	12.10/lb.
	Naturel	10.50/lb.

**Coton 2/8 100% organique** Naturel (lavé) bobine de 227 grammes (1680 vgs)..... \$ 7.50 ch.  
Blanchi bobine de 227 grammes (1680 vgs)..... \$ 7.50 ch.

**ITEM 1-A 100% TENCEL 2/8 22 couleurs**

Naturel bobine de 227 grammes (1680 vgs).....\$ 6.50 ch.  
Couleurs bobine de 227 grammes (1680 vgs).....\$10.40 ch.

**ITEM 1-AA 100% BAMBOO 2/8 22 couleurs**

Naturel bobine de 227 grammes (1680 vgs).....\$ 7.75 ch.  
Couleurs bobine de 227 grammes (1680 vgs).....\$ 9.00 ch.

**ITEM 1-AA 100% BAMBOO 2/16 22 couleurs**

Naturel bobine de 227 grammes (3360 vgs).....\$ 8.00 ch.  
Couleurs bobine de 227 grammes (3360 vgs).....\$ 9.25 ch.

**ITEM 1-B COTON PERLÉ "Mercerisé" 21 COULEURS**

100 % Coton Mercerisé	2/8 150 g 1110 vgs	2/16 150 g 2220 vgs	2/20 150 g 2775 vgs	4/8 150 g 550 vgs	Bouclé 150 g 500 vgs
NATUREL	5.40	5.20	5.55	5.40	7.50
BLANCHI	6.55	6.30	6.65	6.65	8.65
COULEURS	7.40	7.15	7.55	7.50	9.40

Note:  
La mercerisation est l'imprégnation des fils 100% coton avec une solution qui produit un gonflement puis une contraction des fils, laissant après dessiccation, un brillant soyeux et une force supérieure.

**ITEM 1 - C RAYONNE 100%**

(peut être teint)  
2 GROSSEURS de SLUB  
3/12 (3360 vgs/lb) tube de 227 g 1/2 lb..... 4.00\$  
6/12 (1680 vgs/lb) tube de 227 g 1/2 lb..... 4.00\$  
  
2 GROSSEURS de FIL  
2/16 (6720 vgs/lb) tube de 227 g 1/2 lb..... 4.00\$  
2/8 (3360 vgs/lb) tube de 227 g 1/2 lb..... 4.00\$

**ITEM 1 - D BOUCLÉ FIL MÉTALLIQUE Argent ou Or**

Bobine de 100 grammes..... 7.60\$ ch.

**ITEM 1 - E FIL MÉTALLIQUE SIMPLE**

Couleurs: Or, Argent, Rose, Lavande, Rouge/noir

Bobine de 100 grammes..... 6.25\$ ch.

**ITEM 1 - F**

**CHENILLE de RAYONNE BLANCHE avec FIL MÉTALLIQUE ARGENT**

bobine de 227 gramme 1/2 lb (725 vgs) ..... 8.00\$ / ch.

**ITEM 1 - S**

**SOIE**

- A) Filament Soie Cultivée blanc 8/2 (2800 vgs/lb) 27.65\$ / 100 g
- B) Filé Soie Cultivée Naturelle 20/2 (5000) vgs/lb 23.80\$ / 100 g
- C) Filé Soie Cultivée Naturelle 30/2 (7500) vgs/lb 23.80\$ / 100 g
- D) Filé Soie Cultivée Naturelle 60/2 (15000) vgs/lb 23.80\$ / 100 g
- E) Soie Sauvage Naturelle 20/2 (4500 vgs/lb) 7.80\$ / 100 g
- G) Soie Sauvage Naturelle BOUCLE (1400 vgs/lb) 12.00\$ / 100 g
- H) Laine (40%) Soie (60%) Nat 60/4 (7500 vgs/lb) 23.80\$ / 100 g
- I) Soie Sauvage 9 couleurs 20/2 (4500 vgs/lb) 12.60\$ / 100 g
- J) Filé Soie Cultivée 12 couleurs 20/2 (5000 vgs/lb) 29.75\$ / 100 g
- K) Chenille de Soie Naturelle (1700 vgs/lb) 30.00\$ / 100 g
- M) Soie Sauvage d'Italie Naturelle 2900 vgs/lb 12.00\$ / 227 g

**ITEM 2**

**100% FIL POLYESTER**

*Fil le plus difficile à casser sur le marché*

	2/8 1/2 lb 1680 vgs	2/8 1 lb 3360 vgs	2/16 1/2 lb 3360 vgs	2/16 1 lb 6720 vgs
--	---------------------------	-------------------------	----------------------------	--------------------------

<b>BLANC</b>	3.25	6.40	3.90	7.70
<b>COULEURS</b>	4.65	23 COULEURS DE 2/8		

**ITEM 3 ORLEC 100% FIL ACRYLIQUE**

*Fil très beau et peut être utilisé pour le tissage de: napperons, nappes, vêtements, etc...*

**91 couleurs "ORLEC" 2/8  
43 couleurs "ORLEC" 2/16 et Bouclé  
91 couleurs de Bralon 4 et 8 brins**

**BRALON**

	2/8 1/2 lb 1680 vgs	2/16 1/2 lb 3360 vgs	4 BRINS 1 lb 840 vgs	8 BRINS 1 lb 420 vgs	ITEM 3-F BOUCLÉ 1/2 lb 750 vgs
<b>NATUREL 900</b>	4.90	5.40	11.05	11.05	7.45
<b>BLANCHI 901</b>	4.90	5.40	11.05	11.05	7.45
<b>COULEURS</b>	4.90	5.40	11.05	11.05	7.45

**BRALON 4 BRINS ou 8 BRINS TWEEDÉ**  
Faites faire votre propre mélange de couleurs

Bobine de 454 grammes(1 lb)  
Minimum 4 livres par mélange..... 11.05\$ ch.

**ITEM 4A**

**Lin 2/9 importé de la France filé et teint au Québec 14 couleurs**

Naturel lavé, bobine de 1/2 lb (227 g) (1850 vgs) \$ 9.00 ch.  
Blanchi, bobine de de 1/2 lb (227 g) (1850 vgs) \$ 9.50 ch.  
Couleurs, bobine de 1/2 lb (227 g) (1850 vgs) \$ 11.95 ch.

**ITEM 4**

**FILS de LIN IMPORTÉ de BELGIQUE**

		Naturel 1/2 lb	Naturel 1 lb	1/2 blanc 1/2 lb	1/2 blanc 1 lb	Couleur 1/2 lb
<b>B</b>	LIN 2/10 (#5) 100% lin naturel 1500 vgs/livre	----	10.75	----	----	----
<b>C</b>	LIN 10 100% lin simple 3000 vgs/livre	----	9.50	----	15.50	8.60
<b>D</b>	LIN 12 100% lin simple 3600 vgs/livre	6.60	----	10.30	----	----
<b>E</b>	LIN COTON Régulier 70% LIN 30% Coton 2075 vgs/livre	5.90	----	10.25	----	10.10
<b>F</b>	LIN COTON SUPÉRIEUR 80% LIN 20% COTON 2850 vgs/livre	6.90	----	11.20	----	----
<b>G</b>	LIN COTON SLUB 55% COTON 45% LIN 1620 vgs/livre	6.50	----	----	----	----
<b>H</b>	LIN (30%) COTON (40%) VISCOSE (30%) 2/8 Naturel	5.25	9.50	----	----	----
<b>J</b>	LIN DOUBLÉ POUR CHAÎNE 2/12 100% LIN	6.70	----	11.20	----	----
<b>K</b>	LIN DOUBLÉ POUR CHAÎNE 4/12 100% LIN	6.70	----	11.20	----	----
<b>L</b>	Bouclette 4/2, 20% lin, 27% acry., 53% coton 1750 vgs/lb	----	----	6.50	----	----
<b>M</b>	Lin 100% 2/4.8nm 1200 vgs/lb	----	----	----	17.70	----
<b>Q</b>	Lin /Acrylique SLUB 65% Acrylique, 55% Lin	6.95	----	----	----	----
<b>R</b>	BOUCLÉ 83% Rayonne, 17% Lin	6.50	----	----	----	----
<b>S</b>	Lin 3/2 Naturel (50% Acry. 25% Cot, 25% Lin)	----	8.00	----	----	----
<b>T</b>	SLUB NATUREL VISC/COT/LIN/ACRY	6.95	----	----	----	----

**ITEM 4-BB COTOLIN 2/8**

36 couleurs 3360 vgs/lb

**60% coton organique, 40% lin, filé et teint au Québec**

Naturel (lavé) sur tube de 227g (½ lb) ..... 8.25\$ ch.

Blanchi sur tube de 227g (½ lb) ..... 8.25\$ ch.

Couleurs sur tube de 227g (½ lb) ..... 9.85\$ ch.

**ITEM 4-CC Chanvre/Coton 2/8****60% coton organique, 40% chanvre**

Naturel (lavé) sur tube de 227g (½ lb) ..... 8.35\$ ch.

**ITEM 4-DD LIN "BORGS" 2/16**

2296 vgs/lb

100% Lin de PREMIÈRE QUALITÉ Importé de Suède, ce fil de très grande qualité peut être utilisé en chaîne comme en trame.
--

<b>NATUREL</b>	19.75\$ / bob. 250 g
<b>1/2 BLANCHI</b>	20.75\$ / bob. 250 g
<b>BLANCHI</b>	14.75\$ / bob. 100 g
<b>COULEURS</b>	14.75\$ / bob. 100 g

**ITEM 4 GG RAYONNE (75%) / LIN (25%)**

Naturel 2 grosseurs: 2/16 et 4/16.....5.00\$ /½ lb

**ITEM 4 HH RAYONNE (60%) / SOIE (40%)**

Naturel 2 grosseurs: 2/16 et 4/16.....7.50\$ /½ lb

**ITEM 4 LL LIN "BORGS"****20/2 NATUREL L0000**

(1512 mètres/bob) tube de 250..... 23.50\$

**20/2 BLANCHI L0010**

(1512 mètres/bob) tube de 250..... 27.50\$

**16/1 NATUREL L0000**

(2446 mètres/bob) tube de 250..... 16.25\$

**16/1 BLANCHI L0010**

(2446 mètres/bob) tube de 100..... 7.60\$

**ITEM 5-A 100% Laine Mérino 2/18**

37 Couleurs 5040 vgs/lb.

Cône env. 454 g (1 lb)..... 49.95\$ lb.

bob. 227g (½ lb)..... 25.48\$ ch.

**ITEM 5-D Alpaca (80%) Soie (20%)**

2/14 25 COULEURS 1736 vgs / ½lb

Cône 227 g (½ lb)..... 24.75\$ ch.

**ITEM 6 COTON FLAMME « slub »****17 COULEURS DISPONIBLES**100% COTON  
Fil pour trame**Naturel** - bobine ½ livre - 1875 vgs..... 5.35\$ ch.**Couleurs** - bobine ½ livre - 1875 vgs..... 6.35\$ ch.**NATUREL SUR CÔNE APP. 2 LBS..... 10.00\$ lb.****BLANCHI SUR CÔNE APP. 2 LBS..... 12.00\$ lb.****ITEM 6 - A Rayonne "Flake"**

100% Rayonne 10 couleurs

(3700 vgs/lb )

Bobine de 1/2 livre..... 4.50\$ / bob.

**ITEM 7 - A "PRO-LAINE" 100% polypropylène**

1 Brin (1100 vgs/lb) 7.25\$ / lb

2 Brins (550 vgs/lb) 8.75\$ / lb

3 Brins (365 vgs/lb) 9.25\$ / lb

**ITEM 7 - O FIL BOUCLÉ 100% Acrylique**

2 grosseurs, VOIR CARTE de couleurs

Sur cône d'environ 1½ lb. .... 5.95\$ / lb

Sur tube de ½ lb (227g) ..... 3.50\$ bob.

**ITEM 7 - P Bouclé Acrylique****6 COULEURS DISPONIBLES**

Sur cône app. 2 livres ..... 13.00\$ lb.

bobine(227 g) ½ livre ..... 6.75\$ ch.

**ITEM 9 CHENILLE DE COTON****46 COULEURS / 1450 vgs/lb**

Bobine de ½ lb..... 8.00\$ / bob.

**ITEM 10 CHENILLE DE RAYONNE****45 COULEURS / 1450 vgs/lb**

Bobine de ½ lb..... 18.25\$ / bob.

**ITEM 12 - E ELORA 3/12**

95% Acrylique / 5% Rayonne

Approx. 1600 vgs/lb **17 COULEURS**

Bobine de 227g (½ lb)..... 7.65\$ / bob.

**ITEM 12 - M BLUE MOUNTAIN 2/8**

100% Laine Peignée  
Approx. 2100 vgs/lb **28 COULEURS**

sur cône approx. de 2 livres..... 20.00\$ / lb  
ou sur demande sur bobine de 227g (½ lb)..... 10.45\$ / bob.

**ITEM 13-A Chenille de Coton "CASCO BAY"**

100% COTON 900 vgs/lb  
**31 COULEURS**

Sur bobine de 227g (½ lb)..... 18.25\$ / bob.

**ITEM 13 B SUPERLAMB 4/8**

100% LAINE MÉRINO SUPER LAVABLE  
1120 vgs/lb **28 COULEURS**

Lavable à la machine à cycle délicat avec un  
savon doux et sécher à délicat.

Idéal pour tissage et tricot à la broche ou machine

sur cône approx. 1 livre ..... 44.95\$ / lb  
ou sur demande sur bobine de 227g (½ lb)..... 23.25\$ / bob.

**ITEM 13 - D CORDE DE SEINE**

Fil à TRÈS FAIBLE étirement pour chaîne.

4/12/2 (#12) (1260 vgs/lb) NATUREL ..... 10.00\$ / lb  
4/12/3 (#6) (840 vgs/lb) NATUREL ..... 10.00\$ / lb  
5/12/3 (#9) (672 vgs/lb) NATUREL..... 10.00\$ / lb

**ITEM 13 - E MISTI ALPAGA**

100% LAINE ALPAGA DU PÉROU  
**18 COULEURS NUANCÉES PEINTES À LA MAIN**

3.5 mailles/po avec des broches #10 US

Echeveau de 100 grammes 20.00\$ / ch.

**ITEM 13 - F ORLON BROSSÉ**

Style MOHAIR 100% acrylique 2180 vgs/lb  
**6 couleurs sur cône app. 2 livre** ..... 11.35\$ / lb  
ou sur tube de 227g (½ lb.) ..... 6.25\$ bob

**ITEM 13 FF ORLON MOHAIR BROSSÉ**

67% Acrylique, 13% Mohair et 20% Polyester  
1000 vgs/lb **10 couleurs**

Sur cône entre 2 et 3 livres..... 11.35\$ / lb  
Sur tube de 227 grammes (½ lb.) .... 6.25\$ bob

**ITEM 13 - M VICTORIAN MOHAIR**

70% Mohair, 24% Laine et 6% Nylon  
**39 couleurs**

**Brushed Mohair** cône de 14 onces (1015 vgs) 50.00\$ ch.

**Bouclé Mohair**, écheveau de 3 onces  
(app. 220 vgs) 8.75\$ ch.

**ITEM 14 LAINE LA-MIEUX**

100% LAINE - Antimite - Couleurs lavables

QUÉBÉCOISE 2 brins - **32 couleurs**

Écheveau de 100 g (198 mètres)..... 3.20\$ ch.

QUÉBÉCOISE 3 brins - **16 couleurs**

Écheveau de 100 g (133 mètres)..... 3.20\$ ch.

**TRICOLAINE**

2 ou 3 brins, Naturel, Gris et 6 autres couleurs  
80% laine, 20% nylon

Écheveau de 100 g .....3.20\$ ch.

**ITEM 15 LAINE HIGH-BULK 2/24**

100% ACRYLIQUE **49 couleurs**

**4 GROSSEURS DISPONIBLES**

2/24 (6720 vgs/lb)

15 - A 2/24 sur cône approx. 2 livres..... 7.95\$ / lb  
2/24 sur tube de 227 g (½ lb)..... 4.20\$ / bo.

2/12 (3360 vgs/lb)

15 - B 2/24 - **2 Brins** - Twisté - Bobine ½ lb .....5.55\$ / ch.

2/8 (2270 vgs/lb)

15 - C 2/24 - **3 Brins** - Twisté - Bobine ½ lb .....5.55\$ / ch.

2/6 (1680 vgs/lb)

15 - D 2/24 - **4 Brins** - Twisté - Bobine ½ lb .....5.55\$ / ch.

**ITEM 17 - A Lisière de JERSEY ACÉTATE**

Noir & gris  
 Commande Minimum 1 kilo par couleur ..... 3.75\$ / kg.  
 (1.70\$ / lb)

**ITEM 17 - B Lisière de JERSEY 40 DENIERS**

8.60\$ / kg (3.90\$ / lb)  
 Commande minimum; 1 kg. par couleur

Noir 939	Mauve
----------	-------

**ITEM 18 - A COUPEUSE À GUENILLE**

Fraser 500-1      Aiguillage de couteau:  
 avec un couteau simple      Simple: 5.75\$ Double: 7.25\$  
**265.00\$ ch.**



Couteau de rechange:  
 Simple.....30.00\$  
 Double no.8 (1/4")....30.00\$  
           no.9 (3/8")....30.00\$  
           no.10(1/2")...30.00\$  
 Caoutchouc.....5.50\$

**ITEM 18 - B COUPEUSE À GUENILLE ÉLECTRIQUE**

En plus d'être rapide, cette machine vous laisse les mains libres pour guider le matériel.  
 Avec couteau simple seulement

**365.00\$ ch.**

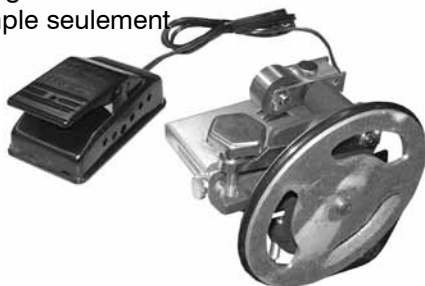

**ITEM 18-C BOBINOIR À BALLE**



55.00\$

**ITEM 19 COUPE-FIL**



Ciseau coupe-fil

14.00\$ ch.

**ITEM 19-A LOUPE**



Cette loupe vous permet de compter le nombre de fils au pouce ou d'analyser un patron.  
 Grandeur 1" x 1"  
 Étui inclus .....15.95\$

**ITEM 19-B ENTORTILLEUR DE FRANGE**

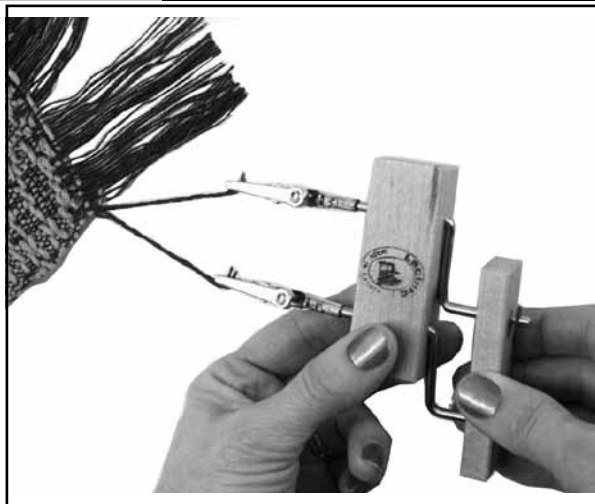

Produit développé par Russ & Melody Lang Clipper les 2 parties de la frange avec les pinces A et B, Tourner avec la partie C, nouer et la frange est faite.

<b>DOUBLE</b>	<b>5682-5683</b>	<b>\$15.50</b>
<b>TRIPLE</b>	<b>5683-5683</b>	<b>\$19.00</b>
<b>QUADRUPLE</b>	<b>5684-5683</b>	<b>\$22.00</b>

**ITEM 19-D FIL À CROCHET MERCERISÉ****"COATS" en balle**

Couleurs: Naturel ou Blanchi

Grosueur 20, 400 mètres par balle ..... \$3.50 ch.

Grosueur 30, 500 mètres par balle ..... \$3.50 ch.

Grosueur 10, 1000 mètres par balle ..... \$6.25 ch.

**ITEM 21 VOLUME DE TISSAGE****A) OURDIR ET TISSER** par Robert Leclerc

5e Édition - Instruction complète de l'ourdissage sur cadre, ourdissoir vertical et ensouple ourdissoir.....25.85\$

**B) REPS** par Bibianne April Proulx

Ce livre donne, dans à peu près toutes ses possibilités, la technique pour le bref sur un métier à 4 lames. Très bien illustré, plusieurs tableaux en couleurs.

Volume de 156 pages.

Format 9½" X 19¾" .....22.95\$

**C) A HANDWEAVER'S PATTERN BOOK**

par Marguerite P. Davidson

Volume anglais de 215 pages. Contient des patrons pour le tissage à 4 lames. 345 directions pour le tissage et plus de 1200 modèles illustrés, tous exclusifs.....50.00\$

**D) A HANDWEAVER'S SOURCE BOOK**

par Marguerite P. Davidson

Compagnon idéal au livre Handweaver's Pattern Book.

146 patrons, 128 pages.....42.00\$

**E) The Handweaver's Pattern Directoty**

par Anne Dixon..... 41.95\$

**F) MON LIVRE DE TISSAGE** par Michelle Naud

Nouvelle Édition

Un livre indispensable pour les artisans, les enseignants en création textiles, les amoureux du patrimoine, les personnes qui veulent redécouvrir l'art du tissage.

360 pages..... 54.00\$

**G) The Best of Weaver's**

Overshot is hot ..... 37.00\$

**H) Eight shafts**

A place to Begin

By: Wanda Jean Shelp &amp; Carolyn Wostenberg.....43.95\$

**I) Les secrets du Tissage**

Par le Cercle de Fermières du Québec..... 30.00\$

**ITEM 22****LES CAHIERS DU TISSAGE  
Par Annette Robitaille****A) Le Tissage "Pas-à-Pas"** Théorie des armures sur passage en lames suivi de 4 et 8 lames.....10.00\$ ch.**B) Le tissage "Navago"** Adopté au tissage "Basse lisse". Le "Navago" est un tissage à "effet de trame", la densité de la chaîne devant être assez faible pour permettre à la trame de couvrir et cacher entièrement la chaîne.....10.00\$ ch.**C) Le "Demi-Damassé"**

Cette technique produit un tissu solide et réversible. Elle a été utilisée traditionnellement en lin, ton sur ton, pour le tissage de la lingerie de maison: nappes, napperons, serviettes et chemins de table, etc. Elle convient également très bien au tissage de tentures, couvre-lits, tissus d'ameublement, avec diverses fibres de couleurs variées ..... 10.00\$ ch.

**D) Technique de "Trame Jointe"**

Produisant des boutons décoratifs. Plusieurs illustrations et photos.....10.00\$ ch.

**E) Le Brochage en Transparence**

Description de la technique. Exercices pratiques. Plusieurs exemples d'applications. Nombreuses photographies. 46 pages.....10.00\$ ch.

**F) Dentelles "Bronson et Suédoise"**

Tissage basse lisse ajouté..... 10.00\$ ch.

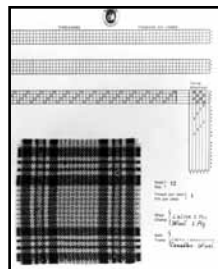
**ITEM 23****FEUILLE DE BREF POUR  
ÉCHANTILLONS ET  
PATRONS**

Feuilles de bref préparées pour placer vos échantillons de tissage et écrire le passage en lames, l'attachage, le pédalage et autres détails.

0699-0100 pour tissage sur 4 cadres  
4.70\$ / 24 feuilles0699-0200 pour tissage sur 8 ou 12  
cadres 4.70\$ / 24 feuilles

**ITEM 22**

**ACCESSOIRES "MÉTIERS LECLERC"**

Caneteuse manuelle 6331-0000.....	105.00\$
Caneteuse électrique 6334-1000.....	195.00\$
Caneteuse électrique (2 bouts) 6334-9000.....	255.00\$
Caneteuse électrique avec contrôle de tension 6334-9002 .....	325.00\$
Caneteuse électrique avec contrôle de tension et le compteur de verges 6334-9001.....	395.00\$
Boîte à tension 6160-1000.....	145.00\$
Compteur de verges 6160-6000.....	103.00\$
Compteur de mètres 6160-8000.....	103.00\$
Aiguilles de broche 9 1/2" (100) 6291-2000.....	11.00\$
Aiguilles de broche 10 1/2" (100) 6291-4000.....	12.00\$
Aiguilles de broche 12 1/2" (100) 6291-6000.....	13.00\$
Aiguilles de broche 9 1/2" (500) 0629-1200.....	50.00\$
Aiguilles de broche 10 1/2" (500) 0629-1400.....	55.00\$
Aiguilles de broche 12 1/2" (500) 0629-1600.....	60.00\$
Aiguilles à oeillet inséré 9 1/2" (100) 6292-2000.....	18.00\$
Aiguilles à oeillet inséré 10 1/2" (100) 6292-4000.....	18.50\$
Aiguilles à oeillet inséré 12 1/2" (100) 6292-6000.....	19.00\$
Aiguilles à oeillet inséré 9 1/2" (500) 0629-2200.....	79.00\$
Aiguilles à oeillet inséré 10 1/2" (500) 0629-2400.....	85.00\$
Aiguilles à oeillet inséré 12 1/2" (500) 0629-2600.....	90.00\$
Aiguille de correction plate 9 1/2" 6294-2000.....	3.00\$/ch
Aiguille de correction plate 10 1/2" 6294-6000.....	3.00\$/ch
Aiguille de correction plate 12 1/2" 6294-7000.....	3.00\$/ch

Navette à 2 trames 6122-5000.....41.00\$

Navette régulière  
6122-3000 ...35.00\$



Grosse navette pour métier  
100" 6122-2000.....41.75\$

Navette ski 17 3/4" 6121-6000.... 31.00\$

Navette Ski 27 1/2" 6121-7000.... 36.00\$



Crochet à ros 6141-7000 4.50\$

Bobine 6" pour grosse navette 6133-8000 15.00\$/12

Bobine 4" pour navette régulière 6133-6000 11.50\$/12

Bobine de plastique 4"X4" dia. pour bobiner  
environ 1/2 lb de fils 6133-1000..... 3.50\$

Navette à guenille

15" 6120-7000 24.00\$

22" 6120-8000 35.00\$



Banc à bout ouvert: 6384-2000..... 430.00\$

Artisat, Nilus, Inca, Mira et Fanny

Banc à bout ouvert: 6384-4000..... 455.00\$

Nilus II, Colonial, Nilart et Kebec



**Ros** (Voir le site web de Leclerc pour les dents/po disponibles)

					
Largeur	Rég.	Inox	Largeur	Rég.	Inox
15 3/4"	28.00\$	39.00\$	27"	47.50\$	66.50\$
22"	39.00\$	55.75\$	32"	54.50\$	78.50\$
24"	41.50\$	56.50\$	36"	56.50\$	86.50\$
			45"	76.50\$	107.00\$
			60"	104.00\$	137.00\$
			100"		234.00\$

**ENSOUPLE OURDISOIR**

4 barres de bois avec crampes

Largeur	1"	2"
22"	180.00\$	
24"	230.00\$	
27"	230.00\$	
32"	230.00\$	
36"	230.00\$	200.00\$
45"	275.00\$	225.00\$
60"	350.00\$	295.00\$
100"	510.00\$	410.00\$

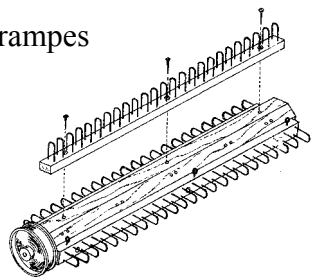

Set de guides d'ensouple ourdissoir 6166-1000.....16.00\$

Banc à "BASCULE"

6384-7000..... 395.00\$

Pour tous les modèles de métiers de plancher.

Le siège s'ajuste automatiquement à l'angle nécessaire.



Pochettes (2) pour Banc à "BACULE" 6384-7001 .....78.00\$



Cercle de frein pour la plupart des métiers Leclerc: Artisat, Mira, Fanny, Nilus, Nilus II, Colonial, Nilart:

3000-4701..... \$23.00

**Catalogue complet Métiers Leclerc \$3.00 ou gratuit sur le site: [www.mleclerc.com](http://www.mleclerc.com)**

**CALENDRIER**

**12 patrons de tissage GRATUITS avec tout achat de 40.00\$ et plus, avant taxes, effectué après le 20 novembre de chaque année. Limite de un calendrier par client.**

Vous pouvez également acheter ce calendrier au coût de \$5.00

